



Honeybee Travel

@Honeybeetravelth ID : Honeybeetravel 0989935769 , 0955096115

info.honeybeetravel@gmail.com www.honeybeetravel.com

TAT.License 11/09166

หมู่บ้านพิกาด เลขที่ 1 ซอยท่าข้าม30 แยก8-3 แขวงแสมดำ เขตบางขุนเทียน กทม. 10150

WP-SUM-BX2414

# 5วัน 3คืน SEOUL *Indy* FREE DAY

เดินทาง สิงหาคม-กันยายน 24

**พิเศษ!! เมนู B.B.Q. บุฟเฟ่ต์ แบบไม่อั้น**

**ราคาเริ่มต้น**  
**14,888**

**บินตรง กรุงเทพฯ - อินชอน โดยสายการบิน AIR BUSAN (BX) หรือเทียบเท่า**

หมู่บ้านเทพนิยาย / SUSAN PARK CAFÉ / วอลมิโด / STARFIELD LIBRARY  
ตลาดควางจุง / N TOWER / HYUNDAI PREMIUM OUTLET  
ช้อปปิ้งย่านดัง ชินชอน ฮงแด และ เมียงดง

บินตรงกรุงเทพฯ – อินชอน โดยสายการบิน AIR BUSAN (BX) หรือเทียบเท่า

วัน	โปรแกรมการเดินทาง	เช้า	เที่ยง	เย็น	โรงแรมที่พัก
1	กรุงเทพฯ / ท่าอากาศยานนานาชาติอินชอน	X	X	X	-
2	หมู่บ้านเทพนิยาย / ไซนาทาวน์ / อินซอนแกรนด์ปาร์ค / SUSAN PARK CAFÉ / สวนสนุกวอลมิโด	X	✓	✓	BRIDGE HOTEL OR SML
3	ศูนย์โสมรัฐบาล / RED PINE / STARFIELD LIBRARY / บุคซอนฮันอก พระราชวังเคียงบก / ศูนย์เครื่องสำอาง / คิวดีพีรี / ซ้อปโป่งเมียงดง	✓	✓	✓	
4	<b>อิสระท่องเที่ยว / FREE DAY</b>	✓	X	X	
5	ศูนย์พลอยอเมทิส / ศูนย์สมุนไพร / ย่านซองแด / พิพิธภัณฑ์สำหรับาย (ทำคิมบับ+ใส่ชุดฮันบก) / SUPERMARKET / กรุงเทพฯ	✓	✓	X	-

(รายการอาหารอาจมีการสลับปรับเปลี่ยนได้ ตามความเหมาะสม)

อัตราค่าบริการ ผู้ใหญ่ พักห้องละ 2 หรือ 3 ท่าน				
วันที่เดินทาง	ราคาผู้ใหญ่ (บาท)	พักเดี่ยว / เดินทาง ท่านเดียว เพิ่ม (บาท)	ที่นั่ง	หมายเหตุ
<b>สิงหาคม 2024</b>				
09 - 13 ส.ค. 24 (ช่วงวันแม่)	<b>16,888</b>	6,900.-	25	
16 - 20 ส.ค. 24	<b>14,888</b>	6,900.-	25	
30 ส.ค. - 03 ก.ย. 24	<b>14,888</b>	6,900.-	25	
<b>กันยายน 2024</b>				
06 - 10 ก.ย. 24	<b>14,888</b>	6,900.-	25	
13 - 17 ก.ย. 24	<b>14,888</b>	6,900.-	25	
20 - 24 ก.ย. 24	<b>14,888</b>	6,900.-	25	
27 ก.ย. - 01 ต.ค. 24	<b>14,888</b>	6,900.-	25	

**ราคาทัวร์รวมค่าทิป (ตามธรรมเนียม) 1,700 บาท / ท่าน / ทริป**

**หมายเหตุ : ไม่มีราคาเด็ก อัตรานี้รวมรายการทัวร์และตั๋วเครื่องบินแล้ว\*\***

**\*\*บริษัทฯ ขอสงวนสิทธิ์ ทำราคาใหม่ ในกรณีที่จำนวนผู้เดินทาง น้อยกว่า 20 ท่าน\*\***

**วันแรก กรุงเทพฯ (ท่าอากาศยานสุวรรณภูมิ) - เกาหลีใต้ (สนามบินอินชอน)**

**19.00** คณะพร้อมกันที่สนามบินสุวรรณภูมิ อาคารผู้โดยสารระหว่างประเทศ ชั้น 4 บริเวณ **GROUP TOUR ZONE**  
**ประตูทางเข้าหมายเลข 10** โดยมีหัวหน้าทัวร์และเจ้าหน้าที่ของบริษัทฯ รอต้อนรับและอำนวยความสะดวก

**22.10** บินลัดฟ้าสู่ ประเทศเกาหลีใต้ โดยสายการบิน **AIR BUSAN (BX)** เที่ยวบินที่ **BX748**

**วันที่สอง หมู่บ้านเทพนิยาย / ไซนาทาวน์ / อินซอนแกรนด์ปาร์ค / SUSAN PARK CAFÉ / สวนสนุกวอลมิโด**

**06.10** เดินทางถึง ท่าอากาศยานนานาชาติอินชอน สาธารณรัฐเกาหลีใต้ นำท่านผ่านพิธีตรวจคนเข้าเมืองและศุลกากร  
(เวลาท้องถิ่น เร็วกว่าเมืองไทยประมาณ 2 ชั่วโมง กรุณาปรับนาฬิกาเพื่อความสะดวกในการนัดหมายเวลา)

เดินทางสู่ **หมู่บ้านเทพนิยาย (DONGHWA VILLAGE)** หมู่บ้านที่ถูกเนรมิตและตกแต่งให้กลายเป็นหมู่บ้านแห่งเทพนิยาย โดยนำเรื่องราวมาวาดภาพตกแต่ง ที่ให้ความรู้สึกราวเหมือนอยู่ในโลกของเทพนิยายสุดโด่งดัง ถนนที่เต็มไปด้วยการเพ้นท์กำแพงหลากหลายสีสัน รวมถึงการ์ตูนดิสนีย์ ไม่ว่าจะเป็นปีเตอร์แพน สโนว์ไวท์กับคนแคระทั้ง 7 ไล่ตามไปกับตะเกียงวิเศษ หนูน้อยหมวกแดง ฯลฯ



จากนั้น นำท่านเดินเล่น **ไชน่าทาวน์ (CHINA TOWN)** แหล่งชุมชนชาวจีนที่ถือกำเนิดจากการเปิดท่าเรืออินชอนในปี ค.ศ. 1883 ในอดีตเป็นพื้นที่สำคัญในการขนส่งและค้าขายสินค้าจากประเทศจีน สำหรับปัจจุบันนี้ชาวจีนที่ยังคงอาศัยอยู่เป็นรุ่นที่ 2 หรือรุ่นที่ 3 นับจากที่มีการบุกเบิก กลิ่นไอและการดำรงไว้ซึ่งวัฒนธรรมของคนรุ่นก่อนยังคงมีให้เห็น เกาหลีก็มีไชน่าทาวน์



**กลางวัน รับประทานอาหารกลางวัน เมนู จ้างเมียน**

เดินทางสู่ **อินชอน แกรนด์พาร์ค** สวนสาธารณะธรรมชาติที่ล้อมรอบด้วยภูเขา GWANMOSAN และภูเขา SANGASAN ครอบคลุมพื้นที่ 727 เฮกเตอร์ อีกทั้งเป็นสวนสาธารณะสีเขียวธรรมชาติขนาดใหญ่แห่งเดียวในเมืองอินชอน ภายในมีสวนดอกไม้ที่แบ่งบานตามฤดูกาล ให้ท่านได้ถ่ายรูปสวยๆ ในช่วงฤดูใบไม้ผลิ ดอกซากุระบานสะพรั่งนับพันต้น และช่วงฤดูใบไม้เปลี่ยนสี ต้นไม้ที่สวนแห่งนี้ก็จะเปลี่ยนสีเป็นสีแดง สีส้ม เหลือง สีส้ม สวยงามจนเหมือนภาพวาดเลยทีเดียว ให้ท่านได้เดินเล่นพักผ่อนหย่อนใจ และถ่ายรูปกับวิวธรรมชาติของต้นไม้ ดอกไม้ ตามอัธยาศัย



นำท่านสู่ **SUSAN PARK CAFE** คาเฟ่ใหม่สุดฮอตของกิมโปใกล้ท่าเรือแดมยอง คาเฟ่ขนาดใหญ่ 3 ชั้น ภายในตกแต่งด้วยโทนสีขาวกลิ่นอายทะเล ที่สัมผัสได้ถึงความรู้สึกของท้อง ชั้นคาเฟ่มีโซนถ่ายภาพวาดสามมิติ รูปปั้นโมอายบนกระดานหมากรุก และ STAIRWAY TO HEAVEN บันไดสู่สวรรค์ อิสระให้ท่านได้ถ่ายรูปตามอัชฌาศัย **(ไม่รวมค่าเครื่องดื่มและของว่างในคาเฟ่)**

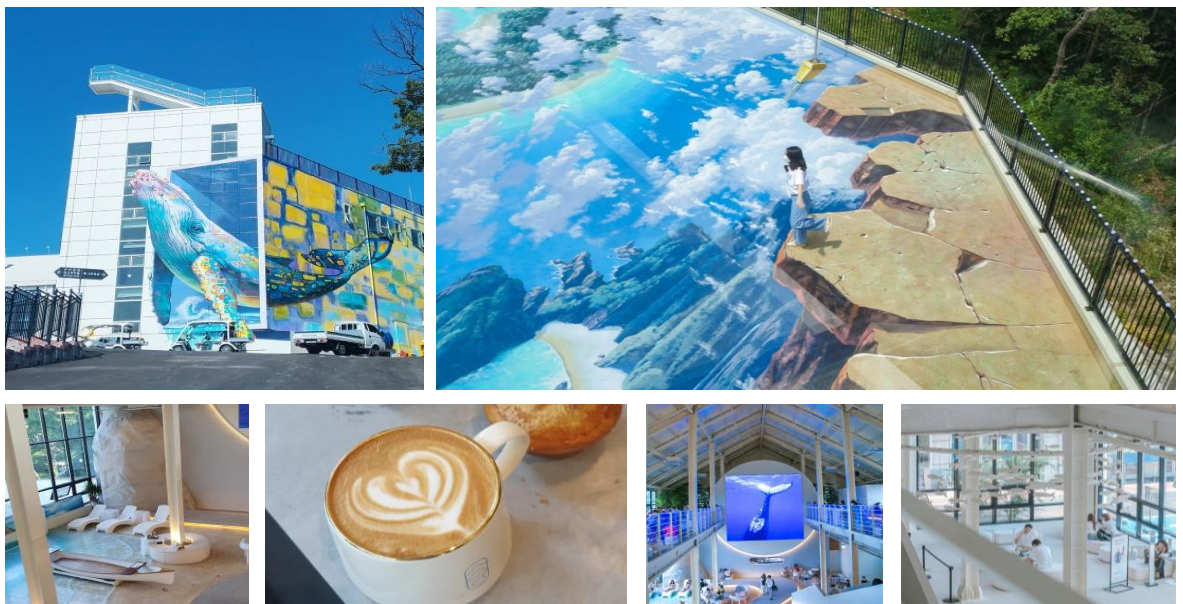

นำท่านสู่ **สวนสนุกวอลมิโด WOLMI THEME PARK** เป็นสวนสนุกที่ตั้งอยู่ริมทะเล สวนสนุกแห่งนี้มีทั้งเครื่องเล่นสำหรับเด็ก และผู้ใหญ่ รวมไปถึงเครื่องเล่นหวาดเสียวตื่นเต้น อาทิ HYPER SHOT เครื่องทิ้งตัวที่ความสูง 70 เมตร, เรือไวกกิง, ชิงช้าสวรรค์ที่สูง 115 เมตร และเครื่องเล่นยอดฮิต **ทากาด้า ดิสโก้** โครมาที่สวนสนุกวอลมิโด ต้องมาลองเครื่องเล่นชนิดนี้ อิสระให้ท่านได้เล่นเครื่องเล่นตามอัชฌาศัย หรือจะเดินเล่นถ่ายรูปรอบๆสวนสนุก **(ไม่รวมค่าบัตรเครื่องเล่นในสวนสนุก)**



**ค่ำ**      **รับประทานอาหารค่ำ เมนู พูลโกกิ หมู**  
**ที่พัก BRIDGE HOTEL หรือเทียบเท่า**

**วันที่สาม**      **ศูนย์โสมรัฐบาล / RED PINE / STARFIELD LIBRARY / หมู่บ้านบุกchonฮันอก / พระราชวังเคียงบก**  
**ร้านเครื่องสำอาง / ดิวตี้ฟรี / ซุปปิ้งเมียงดง**

**เช้า**      **รับประทานอาหารเช้า ณ ห้องอาหารโรงแรม**

นำท่านสู่ **ศูนย์โสมรัฐบาล** ซึ่งรับรองคุณภาพจากรัฐบาล เป็น โสมที่อายุ 6 ปี ซึ่งถือว่ามีคุณภาพดีที่สุดใน ท่านได้เลือกซื้อโสมคุณภาพและราคาถูกกว่าไทย 2 เท่า โสมเกาหลีถือเป็นยาบำรุงร่างกาย หรือสามารถซื้อ เป็นของฝากจากประเทศเกาหลี นำท่านสู่ **RED PINE** เป็นผลิตภัณฑ์ ที่สกัดจากน้ำมันสน ที่มีสรรพคุณช่วย บำรุงร่างกาย ลดไขมัน ช่วยควบคุมอาหารและรักษาสมดุลในร่างกาย

นำท่าน **ชมแลนด์มาร์คแห่งใหม่ของเกาหลี STARFIELD LIBRARY** ห้องสมุดสุดอลังการนี้ ภายในห้าง ใหญ่ COEX MALL ในเขต GANGNAM ภายในพื้นที่กว่า 2,800 ตรม. มีหนังสือกว่า 70,000 เล่ม นิิตยสารกว่า 600 ฉบับ พื้นที่นั่งสองชั้นที่ให้เลือกตามอรรถาศัย ชั้นวางหนังสือที่มีความสูงถึง 13 เมตรเป็น จุดดึงดูด ใครอยากอ่านเล่มไหนสามารถหยิบและหามุมที่ชอบนั่งอ่านได้ตามสบาย มีเก้าอี้ โซฟา ให้ท่าน ได้นั่ง จำนวนกว่า 200 ที่นั่งไว้บริการฟรี รวมทั้ง E-BOOK ที่ถูกจัดวางบนชั้นหนังสือ



**กลางวัน**      **รับประทานอาหารกลางวัน เมนู จิมดัก**

เดินทางสู่ **บุกchonฮันอกมาฮิล หรือ หมู่บ้านบุกchonฮันอก (BUKCHON HANOK VILLAGE)** เป็น หมู่บ้านสไตล์เกาหลีดั้งเดิมที่มีอายุยาวนานกว่า 600 ปี ภายในหมู่บ้านจะมีบ้านเรือนทั้งหมดประมาณ 100

หลัง ในสมัยก่อนเคยเป็นที่อยู่อาศัยของสมาชิกราชวงศ์โชซอนและขุนนางระดับสูง แต่ปัจจุบันก็ได้ปรับเปลี่ยนให้กลายเป็นมรดกทางวัฒนธรรมที่มีคุณค่าแห่งหนึ่งของประเทศเกาหลี



เดินทางสู่ **พระราชวังเคียงบกุง (GYEONGBOKGUNG)** 1 ใน 5 พระราชวังในกรุงโซล เป็นพระราชวังที่มีขนาดใหญ่และเก่าแก่ที่สุด สร้างขึ้นในปี 1394 ในสมัยพระเจ้าแทโจ ราชวงศ์โชซอน เดิมทีนั้นภายในพระราชวังมีอาคารและตำหนักต่างๆมากกว่า 200 หลัง แต่เมื่อมีการรุกรานของญี่ปุ่น อาคารส่วนใหญ่ก็ได้ถูกทำลายลงเหลืออยู่เพียงแค่ 10 หลังเท่านั้น



เดินทางสู่ **ศูนย์รวมเครื่องสำอางแบรนด์ดัง** เกาหลี เช่น ROJUKISS, LOTREE, LANEIGN, SULWASOO ให้ท่านได้เลือกซื้อในราคาพิเศษ เดินทางสู่ **ดิตู้ฟรี** ช้อปปี้งสินค้าปลอดภาษี สินค้าแบรนด์เนม มากมาย อาทิ นาฬิกา แวนตาเครื่องสำอาง กระเป๋า กล้องถ่ายรูป หรือจะเป็นโทรศัพท์มือถือ ให้ท่านอิสระได้เลือกซื้ออย่างเต็มที่ ถึงเวลาพาทุกท่านสู่ **เมียงดง หรือ สยามสแควร์เกาหลี** ท่านสามารถเลือกสินค้าแบรนด์แฟชั่นล่าสุดของเกาหลีได้ที่นี่โดยเฉพาะสินค้าวัยรุ่นเช่นเสื้อผ้า รองเท้า กระเป๋า เครื่องประดับ ทั้งแบรนด์เนม เช่น EVISU, GAP, ONISUKA TIGER และสินค้าจากแบรนด์เกาหลี โดยเฉพาะ เครื่องสำอางเช่น ETUDE HOUSE, SKIN FOOD, THE FACE SHOP, MISSHA, ROJUKISS, LANEIGE อีกทั้งยังมีร้านกาแฟ ร้านอาหารต่างๆ ท่านสามารถลิ้มลองไอศกรีม 2,000 วอน ที่สูงเกือบฟูตได้ที่นี่ และ นอกจากนั้น ยังมี STREET FOOD แบบเกาหลี ให้ทุกท่านได้ลิ้มลอง



**ค่ำ**      **รับประทานอาหารค่ำ เมนู BBQ BUFFET**



**ที่พัก BRIDGE HOTEL หรือเทียบเท่า**

**วันที่สี่**      **อิสระท่องเที่ยว / FREE DAY**

**เช้า**      **รับประทานอาหารเช้า ณ ห้องอาหารโรงแรม**  
**อิสระท่องเที่ยว / FREE DAY (ไม่มีรถ / ไม่มีไกด์ บริการ)**  
**อิสระรับประทานอาหาร กลางวัน และอาหารค่ำ ด้วยตนเอง**  
**ที่พัก BRIDGE HOTEL หรือเทียบเท่า**

**วันที่ห้า**      **ศูนย์พลอยอเมทิส / ศูนย์สมุนไพร / ซุปเปอร์มาร์เก็ต / พิพิธภัณฑ์สัตว์น้ำ / SUPERMARKET / กรุงเทพฯ**

**เช้า**      **รับประทานอาหารเช้า ณ ห้องอาหารโรงแรม**

นำท่านสู่ **ศูนย์พลอยอเมทิส** เป็นหินที่มีพลังในการบำบัดทั้งด้านร่างกายและจิตใจของผู้สวมใส่ ขจัดความคิดแง่ลบ เป็นพลอยแห่งความเชื่อที่จะนำสุขภาพและโชคลาภปกป้องคุ้มครองผู้สวมใส่ได้ โดยมีตั้งแต่สีม่วงอ่อนเย็นตาจนถึงสีม่วงเข้ม มีเสน่ห์เย้ายวนใจ พลอยนี้จะงามจับตาเมื่อมาทำเป็นแหวน จี้ ต่างหู และสร้อย และนิยมใช้ในการแก้ไขดวงจ्यूที่ไม่ดีภายในบ้านด้วย นำท่านสู่ **ศูนย์สมุนไพรฮ็อกเกตนามู** ต้นไม้ชนิดนี้เจริญเติบโตในป่าลึกบนภูเขาที่ปราศจากมลภาวะและระดับสูงเหนือน้ำทะเล 50-800 เมตร เมล็ดพันธุ์ของสมุนไพรฮ็อกเกตนามูนี้ เป็นที่นิยมของคนเกาหลีรุ่นใหม่ เพราะมีผลช่วยลดระดับไขมันในเลือด ป้องกันโรคตับแข็ง ไม่ถูกทำลายจากการดื่มแอลกอฮอล์ กาแฟ บุหรี่ สารตกค้างจากอาหารและยา

นำท่านเดินทางสู่ย่าน **ฮงแด (HONGDAE)** เป็นย่านช้อปปิ้งบริเวณด้านหน้าของมหาวิทยาลัยฮงอิก (HONGIK UNIVERSITY) ศูนย์รวมเด็กวัยรุ่น และเด็กมหาวิทยาลัย มีร้านกาแฟที่เป็นเอกลักษณ์ แกลเลอรี ร้านค้าจำหน่ายสินค้าแฟชั่น คลับ ตลาดศิลปะ และร้านอาหารที่น่าสนใจ ถนนย่านฮงแดแห่งนี้ยังมี

กิจกรรมทางวัฒนธรรมทางศิลปะ การแสดง และงานเทศกาลที่น่าสนใจ มีงานสตรีทอาร์ทเก๋ๆที่พื้นที่อยู่  
บนกำแพง ให้ทุกท่านได้ช้อปปิ้งสินค้าแฟชั่น เช่น เสื้อผ้า กระเป๋า รองเท้า กันอย่างเต็มที่ สวาก HARRY  
POTTER ห้ามพลาด! 943 KING'S CROSS คาเฟ่ในเกาหลี่ที่มา



เดินทางสู่ **พิพิธภัณฑ์紗草** เรียนรู้วิธีการทำ紗草ของชาวเกาหลี การบอกเล่าเรื่องราวขั้นตอนความ  
เป็นมาของ紗草 ในประเทศเกาหลีใต้紗草คืออาหารเป็นที่นิยม นำท่านเปิดประสบการณ์ **การทำ**  
**ข้าวห่อ紗草สไตล์ (คิมบับ)** อาหารง่ายๆที่คนเกาหลีนิยมรับประทาน โดยการนำข้าวสุกและส่วนผสม  
อื่นๆ เช่น แดงกวา แครอท ผักโขม ไข่เจียว ปูอัด แซลมอน เป็นต้น วางแผ่นบนแผ่น紗草 ม้วนเป็นแท่ง  
ยาวๆ แล้วหั่นเป็นชิ้นพอดีคำ เสิร์ฟพร้อมหัวไชเท้าดองและกิมจิ ให้ทุกท่าน **เปิดประสบการณ์ ใส่ชุด**  
**ประจำชาติ ฮันบก (HANBOK)** ถ่ายรูปกับฉากจำลอง 4 มิติซึ่งมีความสวยงาม



**กลางวัน** **รับประทานอาหารกลางวัน เมนู ซาซุ ซาซุ**

นำท่านสู่ **SUPER MARKET** ซึ่งท่านสามารถเลือก ซื้อสินค้าเกาหลีได้อีกรอบ โดยเฉพาะของกิน เช่น  
บะหมี่ชินรามิเยน (มาม่าสไตล์เกาหลี) อูด้ง กิมจิ ขนมซ็อกโก้พาย น้ำจิ้มปรุงรสหมูย่างเกาหลี ไก่ตุ๋นโสม  
สำเร็จรูป ผลไม้ตามฤดูกาล ในราคาพิเศษก่อนกลับเมืองไทย



ถึงเวลาอันควร นำท่านเดินทางสู่ ท่าอากาศยานนานาชาติ อินชอน



17.15 เดินทางกลับสู่ กรุงเทพฯ โดยสายการบินแอร์ฟูซาน BX โดยเที่ยวบินที่ BX747

21.10 เดินทางถึงท่าอากาศยานสุวรรณภูมิ โดยสวัสดิภาพ พร้อมความประทับใจ

\*\*\*\*\*

\*\*หมายเหตุ\*\*

รูปภาพประกอบในรายการนี้มีวัตถุประสงค์เพื่อประกอบการอธิบายถึงสถานที่ และรายการเมนูอาหารเท่านั้น!!

**ก่อนทำการจองทัวร์**

**รบกวนลงทะเบียน K-ETA ให้ผ่านเรียบร้อยก่อนทำการจองทัวร์**

**หากท่านไม่ลงทะเบียนก่อนจองทัวร์ แล้วมีการมัดจำค่าทัวร์เข้ามา**

**หลังจากนั้นท่านลงทะเบียนไม่ผ่าน**

**ทางบริษัทฯ ขอสงวนสิทธิ์หักค่ามัดจำตัวตามจริงที่ท่านชำระเข้ามา**

เอกสารที่ใช้ในการลงทะเบียน K-ETA

- รูปถ่ายหน้าหนังสือเดินทาง (ถ่ายเฉพาะหน้าที่มีข้อมูลส่วนตัว อย่างชัดเจนไม่แบบมีเงาสะท้อน)  
หากถ่ายที่ร้านถ่ายรูป ต้องแจ้งร้านขอไฟล์รูปถ่ายพื้นหลังสีขาว ขนาดไฟล์ 700 X 700 พิกเซล  
(ไฟล์รูปเป็นไฟล์สกุล JPEG เท่านั้น) ในกรณีถ่ายเองสามารถยื่นพียงผนังสีอ่อน อาทิ สีขาว สีครีม สีเทา  
แล้วใช้กล้องมือถือถ่ายภาพหลังถ่ายเท่านั้น ให้เห็นจนถึงหัวไหล่ทั้ง 2 ข้าง ตามรูปตัวอย่าง

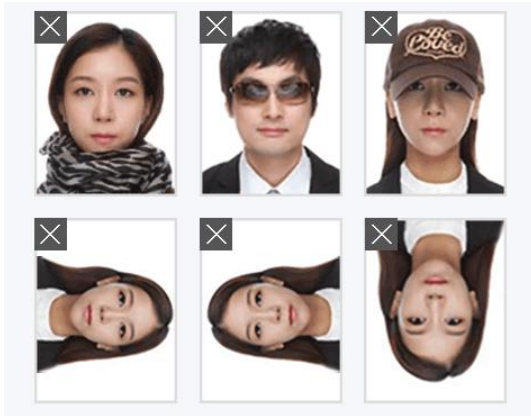



**ราคาทัวร์รวม**

1. ค่าตั๋วเครื่องบินไป-กลับตามเส้นทางที่ระบุในรายการ ชั้นทัศน اجر ไป-กลับพร้อมคณะ กรณีอยู่ต่อต้องเสียค่าเปลี่ยนแปลงตั๋ว
2. ค่าอาหารทุกมื้อ ตามที่ระบุในรายการ
3. ค่าที่พักตามระบุในรายการ พักห้องละ 2-3 ท่าน ตามโรงแรมที่ระบุหรือเทียบเท่า
4. ค่ารถรับ-ส่ง และนำเที่ยวตามรายการ
5. ค่าภายีสนามบิน ทุกแห่งที่มี
6. ค่าน้ำหนักกระเป๋าสัมภาระท่านละ 20 กก. 1 ใบ / ท่าน
7. ค่าประกันอุบัติเหตุระหว่างเดินทาง การชดเชยอุบัติเหตุส่วนบุคคลกรณี เสียชีวิต สูญเสียอวัยวะสาตาหรือ ทูพพลภาพถาวรสิ้นเชิง 1,000,000 บาท

**ราคาทัวร์ไม่รวม**

1. ค่าใช้จ่ายส่วนตัว อาทิ ค่าทำหนังสือเดินทาง, ค่าโทรศัพท์ส่วนตัว, ค่าชักรีด, มินิบาร์ในห้อง, รวมถึงค่าอาหาร และ เครื่องดื่มที่สั่งเพิ่มนอกเหนือรายการ (หากท่านต้องการสั่งเพิ่ม กรุณาติดต่อหัวหน้าทัวร์แล้วจ่ายเพิ่มเองต่างหาก)
2. ค่าทิปคนขับรถ และไกด์ท้องถิ่นท่านละ 1,700 บาท ต่อท่านตลอดทั้งทริป
3. ค่าภายีมูลค่าเพิ่ม 7% และภายีหัก ณ ที่จ่าย 3% (กรณีออกใบเสร็จรับเงินในนามบริษัท หรือต้องการใบกำกับภายี)
4. ค่าน้ำหนักกระเป๋าสัมภาระ ที่หนักเกินสายการบินกำหนด (ปกติ 20 กก.) 1 ใบ / ท่าน
5. ค่าวีซ่าสำหรับพาสปอร์ตต่างด้าว
6. ค่าธรรมเนียม / ค่าลงทะเบียน K-ETA
7. ค่าหัวหน้าทัวร์นำท่านเดินทางไป-กลับตลอดรายการในต่างประเทศ

**เงื่อนไขการจองและการให้บริการ**

1. ในการจองครั้งแรก มัดจำ ท่านละ 10,000 บาท หรือชำระทั้งหมด
2. ส่วนที่เหลือชำระก่อนเดินทาง 15 วัน ในกรณีที่ไมชำระเงินส่วนที่เหลือตามเวลาที่กำหนด ขอสงวนสิทธิ์ในการ บอกลยกเลิกการเดินทาง
3. การจองจะมีผลสมบูรณ์โดยจะต้องส่งแฟกซ์หรืออีเมลใบจองทัวร์ให้เจ้าหน้าที่ฝ่ายขายพร้อมกรอกรายชื่อของผู้เดินทางที่สะดวกตรงตามหนังสือเดินทาง
4. บริษัทฯขอสงวนสิทธิ์เก็บเพิ่ม 300 USD หากลูกค้าต้องการขอแยกออกจากกรุ๊ปหรือไม่เที่ยวตามรายการที่กำหนด
5. ลูกค้าที่ใช้หนังสือเดินทางต่างชาติ บริษัทฯขอสงวนสิทธิ์เก็บเพิ่ม 100 USD

### การยกเลิก

1. การยกเลิกการเดินทางจะมีผลสมบูรณ์ ก็ต่อเมื่อได้แฟกซ์ หรือ อีเมล การยกเลิกให้กับเจ้าหน้าที่ฝ่ายขาย
  - ยกเลิกก่อนการเดินทาง 30 วันทำการขึ้นไป คืนเงินทั้งหมด
  - ยกเลิกก่อนการเดินทาง 15 วันทำการขึ้นไป เก็บค่าใช้จ่าย 50% ของราคาทัวร์
  - ยกเลิกการเดินทางน้อยกว่า 1 - 14 วันทำการ เก็บค่าใช้จ่ายทั้งหมด 100 % ของราคาทัวร์
- \*\* การยกเลิกไม่นับวันเสาร์อาทิตย์ และวันหยุดนักขัตฤกษ์ \*\*
2. การขอยกเลิกการเดินทางในกรณีที่เจ็บป่วยหรือมีเหตุจากร่างกายที่ไม่สามารถเดินทางในช่วงเวลาที่จองได้ การยกเลิกการเดินทางจะต้องแสดงใบรับรองแพทย์จากโรงพยาบาลให้กับเจ้าหน้าที่ฝ่ายขายทั้งนี้บริษัทฯ ขอสงวนสิทธิ์พิจารณาในการคืนเงินให้กับลูกค้าเป็นกรณีไป
3. **ในกรณีที่เจ้าหน้าที่ตรวจคนเข้าเมืองปฏิเสธการเข้า-ออกนอกประเทศซึ่งอยู่นอกเหนือความรับผิดชอบของบริษัท บริษัทขอสงวนสิทธิ์ไม่คืนค่าทัวร์ไม่ว่ากรณีใดๆทั้งสิ้น**
4. ในกรณีที่รูปที่เดินทางช่วงวันหยุดหรือเทศกาล บริษัทฯ ได้มีการรันติมัดจำหรือซื้อขายแบบมีเงื่อนไขกับสายการบิน รวมถึงเที่ยวบินพิเศษ เช่น CHARTER FLIGHT (เหมาลำ), EXTRA FLIGHT (เที่ยวบินพิเศษที่เพิ่มเข้ามาช่วงวันหยุด หรือ เทศกาลดังกล่าว) บริษัทฯ ขอสงวนสิทธิ์ไม่คืนเงินค่ามัดจำ หรือ ค่าทัวร์ทั้งหมด

### หมายเหตุ

1. บริษัทฯ ขอสงวนสิทธิ์ ยกเลิกการเดินทาง ในกรณีที่จำนวนผู้เดินทาง ต่ำกว่า 20 ท่าน (ผู้ใหญ่) ขึ้นไป โดยบริษัทฯ จะแจ้งให้ทราบล่วงหน้าอย่างน้อย 7 วัน ก่อนการเดินทาง
2. เที่ยวบินและรายการท่องเที่ยว สามารถเปลี่ยนแปลงได้ตามความเหมาะสม โดยคำนึงถึงผลประโยชน์ของผู้เดินทางเป็นสำคัญ
3. หนังสือเดินทาง ต้องมีอายุเหลือใช้งาน ไม่น้อยกว่า 6 เดือน และบริษัทฯ รับเฉพาะผู้มีจุดประสงค์เดินทางเพื่อท่องเที่ยวเท่านั้น
4. ทางบริษัทฯ ขอสงวนสิทธิ์ไม่รับผิดชอบต่อค่าเสียหายใดๆทั้งสิ้น อันเนื่องมาจากเกิดกรณีความล่าช้าจากสายการบิน, การประท้วง, การนัดหยุดงาน, การก่อกวน, การจลาจล, การจลาจล, การเมือง, ภัยธรรมชาติ รวมถึงการปิดให้บริการของสถานที่อันเนื่องมาจาก สภาพอากาศ หรือเหตุสุดวิสัย นอกเหนือการควบคุม (โดยบริษัทฯ จะดำเนินการประสานงานเพื่อประโยชน์สูงสุดแก่ลูกค้า)
5. ทางบริษัทฯ ขอสงวนสิทธิ์ไม่คืนเงิน ในกรณีที่ท่านใช้บริการของทางบริษัทฯ ไม่ครบ เช่น ไม่เที่ยวบางรายการ, ไม่ทานอาหารบางมื้อ เพราะค่าใช้จ่ายทุกอย่าง ทางบริษัทฯ ได้ชำระค่าใช้จ่ายให้ตัวแทนต่างประเทศแบบเหมาขาดก่อนออกเดินทางแล้ว
6. ทางบริษัทฯ ขอสงวนสิทธิ์ไม่รับผิดชอบต่อใดๆ หากเกิดสิ่งของสูญหายจากการโจรกรรม และ/หรือ เกิดอุบัติเหตุที่เกิดจากความประมาทของตัวนักท่องเที่ยวเอง
7. เมื่อท่านตกลงชำระเงินไม่ว่าทั้งหมดหรือบางส่วนกับทางบริษัทฯ จะถือว่าท่านได้ยอมรับในเงื่อนไขข้อตกลงต่างๆแล้วตามที่ได้ระบุไว้แล้วทั้งหมด